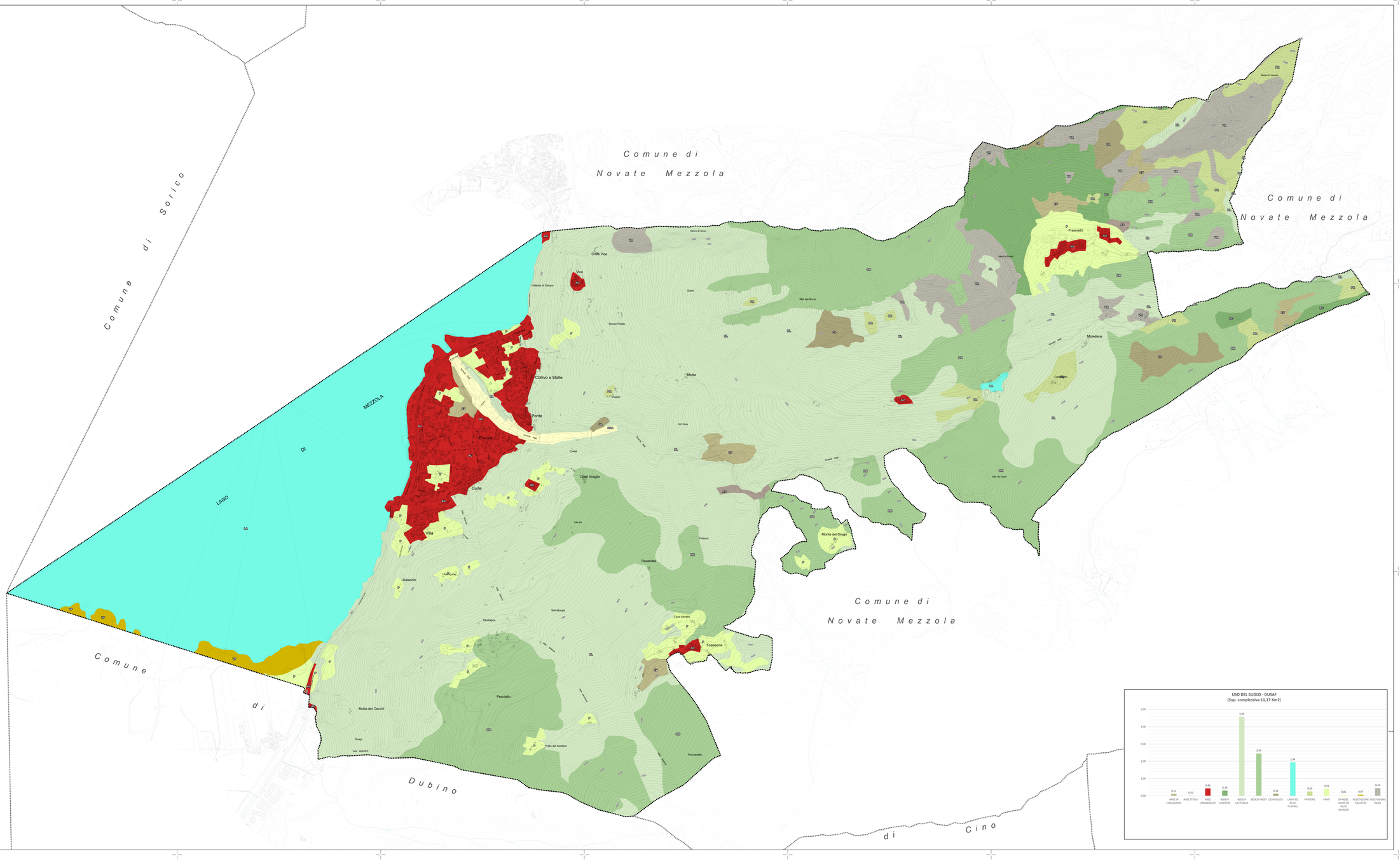

Legenda:

USO DEL SUOLO (Banca Dati - DUSAF6.0 anno 2018)

Aree agricole:

- P - Prati

Aree boscate:

- BL - Boschi di latifoglie e formazioni ripariali
- BM - Boschi misti
- BC - Boschi di conifere

Ambiente con vegetazione arbustiva e/o erbacea in evoluzione:

- PR - Praterie
- EV - Aree in evoluzione
- CA - Cespuglieti e arbusteti

Zone aperte con vegetazione rada ed assente:

- SDA - Spiagge, dune ed alvei ghiaiosi
- VR - Vegetazione rada
- AS - Aree sterili

Aree umide:

- VP - Vegetazione palustre

Corpi idrici:

- LA - Laghi ed alvei fluviali

Aree antropizzate:

- AU - Aree urbanizzate

Limiti amministrativi

- Confine comunale
- Confini comuni limitrofi

RegioneLombardia

PIANO DI GOVERNO DEL TERRITORIO

STUDIOQUATTRO

Comune di Verceia

VARIANTE GENERALE

ARCHITETTURA URBANISTICA INTERNI

ARCHITETTI
Enzo Bonizzoni
Via Cairoli 4
22100 Como
Tel.+39 031 262 448

(2012) **Chiavenna** (SO)
Via Dolzino, 2
Tel.+39 0343 32133
Fax +39 0343 32133
Pec - e-mail: enzo.bonizzoni@pec.it
Pec - e-mail: studioquattro@libero.it

(2001) **Grandola ed Uniti** (CO)
Piazza Europa, 1
Tel. +39 0344 87142
Fax +39 0344 87142
Pec - e-mail: enzo.bonizzoni@pec.it
Pec - e-mail: studioquattro@libero.it

P.IVA 00142020147

progettista — sindaco — segretario

Lago di Mezzola

Decreto Dirigenziale n.10290 del 11/07/2017 — n° 1 — del 28/03/2024
Presentazione di compatibilità (art.8 l.r.31/14)* — n° 367 — del 10/07/2024
Variante Generale approvata dal C.C.con delibera — n° 25 — del 26/11/2024

- DOCUMENTO DI PIANO -

Uso del suolo ad orientamento vegetazionale

- Tavola generale -

commessa	scala	tavola
804/CH	1:5.000	DP1

Agenzia Il Sole - Piazza Cavallotti 1 - 20122 Milano - C.F. 80124870158 - P.IVA 12483820154 - www.ilsole24ore.com						
Nome File	Data	Fase di lavoro	Redatto	Verif.	Approv.	Rev.
1to-PT_CAMPIdaFare\Tavole\tav.aprx	Giugno 21	VALUTAZIONE AMBIENTALE STRATEGICA	MCS	MCS	BV	1
1to-PT_CAMPIdaFare\Tavole\tav.aprx	Gennaio 24	ADOZIONE	MCS	MCS	BV	1
1to-PT_CAMPIdaFare\Tavole\tav.aprx	Novembre 24	APPROVAZIONE	MCS	MCS	BV	1